2021/04/24 (六)

課程地點 : 和逸飯店-高雄中山館 Cozzi 會議室
活動時間 : 9AM ~ 4PM

WORK SHOP

How to Create an Engaging Medical Presentation

講師:彭毅弘 簡報藝術烘培坊

台灣福爾摩莎婦女泌尿醫學會
Formosa Urogynecology Association
FUGA

點此報名

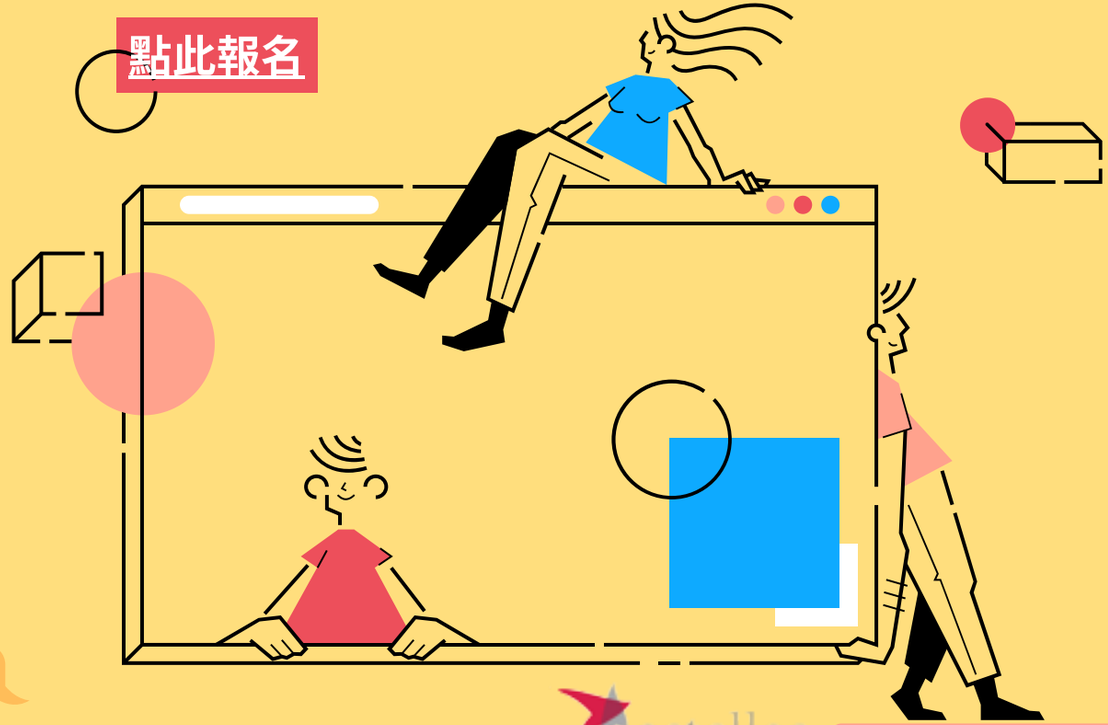

astellas

協辦單位 : 台灣安斯泰來製藥